

ΠΙΣΤΟΠΟΙΗΤΙΚΟ ΕΝΕΡΓΕΙΑΚΗΣ ΑΠΟΔΟΣΗΣ (ΠΕΑ) ΤΡΙΑΝΤΑΡΟΣ 0 84200 , ΤΡΙΑΝΤΑΡΟΣ ΤΗΝΟΥ

Αρ. Πρωτοκόλλου:	259659/2017	Αρ. Ασφαλείας:	V1Q27-3FEQ6-FCMX2-9
Ημερομηνία Έκδοσης:	11/12/2017	Ημερομηνία Ισχύος:	11/12/2027

• Ελέγξτε την εγκυρότητα του ΠΕΑ: <https://www.buildingcert.gr/checkCert.view>

Τίτλος Κτηριακής Μονάδας: "I1A1"	
Χρήση:	Πολυκατοικία
Κλιματική Ζώνη:	A
Συνολική Επιφάνεια:	191.74
Ωφέλιμη Επιφάνεια:	191.74



Ενεργειακή κατηγορία:	Υφιστάμενη	Δυνητική
Μηδενικής Ενεργειακής Κατανάλωσης:		
EP ≤ 0,33 R_R A+		
0,33 R_R < EP ≤ 0,50 R_R A		
0,50 R_R < EP ≤ 0,75 R_R B+		
0,75 R_R < EP ≤ 1,00 R_R B		
1,00 R_R < EP ≤ 1,41 R_R Γ		
1,41 R_R < EP ≤ 1,82 R_R Δ		
1,82 R_R < EP ≤ 2,27 R_R Ε		
2,27 R_R < EP ≤ 2,73 R_R Ζ		
2,73 R_R < EP Η	Η.	Η.

• Μετά την εφαρμογή των παρεμβάσεων ενεργειακής αναβάθμισης σύμφωνα με τη βέλτιστη (1η) σύσταση

Υπολογιζόμενη ετήσια κατανάλωση πρωτογενούς ενέργειας	
Κτηρίου αναφοράς [kWh/m ²]:	52.0
Επιθεωρούμενου κτηρίου [kWh/m ²]:	405.5

Πραγματική Ετήσια Κατανάλωση Επιθεωρούμενου Κτηρίου:	
Ηλεκτρικής ενέργειας [kWh/m ²]:	0.0
Θερμικής ενέργειας (καύσιμα) [kWh/m ²]:	0.0
Συνολική ετήσια κατανάλωση πρωτογενούς ενέργειας [kWh/m ²]:	0.0

Ετήσιες εκπομπές CO ₂ επιθεωρούμενου κτηρίου	
Υπολογιζόμενες ετήσιες εκπομπές CO ₂ [kg /m ²]:	138.5
Πραγματικές ετήσιες εκπομπές CO ₂ [kg /m ²]:	0.0

Θερμική άνεση <input type="checkbox"/>	Οπτική άνεση <input type="checkbox"/>	Ακουστική άνεση <input type="checkbox"/>	Ποιότητα εσωτερικού αέρα <input type="checkbox"/>
--	---------------------------------------	--	---

• Η ενεργειακή απόδοση ενός κτηρίου προσδιορίζεται βάσει της υπολογιζόμενης ετήσιας κατανάλωσης ενέργειας για την κάλυψη των αναγκών που συνδέονται με τη χρήση του ώστε να επιτυγχάνονται συνθήκες θερμικής και οπτικής άνεσης.

ΠΙΣΤΟΠΟΙΗΤΙΚΟ ΕΝΕΡΓΕΙΑΚΗΣ ΑΠΟΔΟΣΗΣ (ΠΕΑ)

Αρ. Πρωτοκόλλου: 259659/2017 Αρ. Ασφαλείας: V1Q27-3FEQ6-FCMX2-9

Υπολογιζόμενη ετήσια ενεργειακή απαίτηση ανά τελική χρήση [kWh/m²]

	Θέρμανση	Ψύξη	ZNX	Φωτισμός
Κτήριο αναφοράς	18.3	14.7	12.7	---
Επιθεωρούμενο κτήριο	102.1	24.5	12.7	---

Υπολογιζόμενη Ετήσια Κατανάλωση Τελικής Ένέργειας ανα Πηγή Ενέργειας & Τελική Χρήση [kWh/m²]

Πηγή ενέργειας	Θέρμανση	Ψύξη	ZNX	Φωτισμός	Συνολική	Συνεισφορά στο ενεργειακό ισοζύγιο του κτηρίου [%]
Ηλεκτρική	118.4	8.4	13.0	0.0	139.9	100
Πετρέλαιο	0.0	0.0	0.0	0.0	0.0	0
Φυσικό Αέριο	0.0	0.0	0.0	0.0	0.0	0
Άλλα Ορυκτά Καύσιμα	0.0	0.0	0.0	0.0	0.0	0
Ηλιακή	---	---	---	---	0.0	0
Βιομάζα	---	---	---	---	0.0	0
Γεωθερμία	---	---	---	---	0.0	0
Άλλη ΑΠΕ	---	---	---	---	0.0	0
Σύνολο	118.4	8.4	13.0	0.0	139.9	100.0

Χρησιμοποιήστε το ΠΕΑ για να:

- συγκρίνετε την ενεργειακή απόδοση κτηρίων ίδιας χρήσης βάσει της κατάταξής τους σε ενεργειακή κατηγορία,
- πληροφορηθείτε για εξοικονόμηση ενέργειας και χρημάτων μέσω παρεμβάσεων βελτίωσης της ενεργειακής απόδοσης.

ΣΥΣΤΑΣΕΙΣ ΓΙΑ ΤΗ ΒΕΛΤΙΩΣΗ ΤΗΣ ΕΝΕΡΓΕΙΑΚΗΣ ΑΠΟΔΟΣΗΣ

1. Υπάρχον κτίριο
2. -----
3. -----

Σύσταση	Εκτιμώμενο Αρχικό Κόστος Επένδυσης [€]	Εκτιμώμενη ετήσια εξοικονόμηση πρωτογενούς ενέργειας & τιμή μονάδας			Εκτιμώμενη απλή περίοδος αποπληρωμής [έτη]	Εκτιμώμενη ετήσια μείωση εκπομπών CO ₂ [kg/m ²]	Ενεργειακή κατηγορία
		[kWh/m ²]	[%]	[€/kWh]			
1.	9666.8	187.9	46.3	0.3	4.58	64.16	H
2.	0.0	0.0	0.0	0.0	0.0	0.0	??
3.	0.0	0.0	0.0	0.0	0.0	0.0	??

Οι συστάσεις είναι ιεραρχημένες σε σχέση με το κόστος - ενεργειακό όφελος που προκύπτει. Η εξοικονόμηση ενέργειας και τιμή μονάδας αφορά την κάθε επί μέρους σύσταση και τα ποσά δεν αθροίζονται. Ομοίως για την ετήσια μείωση εκπομπών CO₂ και την περίοδο αποπληρωμής.

• Η απλή περίοδος αποπληρωμής υπολογίζεται με βάση την τελική ενεργειακή κατανάλωση και όχι την κατανάλωση πρωτογενούς ενέργειας.

<p>Όνοματεπώνυμο Ενεργειακού Επιθεωρητή:</p> <p style="text-align: center;">ΚΥΡΙΑΚΟΥ ΚΩΣΤΑΝΤΙΝΟΣ</p>	<p style="text-align: center; color: blue; font-weight: bold;">ΚΩΝΣΤΑΝΤΙΝΟΣ ΑΝΤ. ΚΥΡΙΑΚΟΥ</p> <p style="text-align: center; color: blue; font-weight: bold;">ΠΟΛΙΤΙΚΟΣ ΜΗΧΑΝΙΚΟΣ</p> <p style="text-align: center; color: blue; font-weight: bold;">ΔΙΠΛΩΜΑΤΟΥΧΟΣ ΠΑΝΕΠΙ/ΜΙΟΥ ΠΑΤΡΩΝ</p> <p style="text-align: center; color: blue; font-weight: bold;">ΜΕΛΟΣ ΤΕΕ ΑΡ. ΜΗΤΡΩΟΥ: 82314</p> <p style="text-align: center; color: blue; font-weight: bold;">ΣΗΜΕ ΒΡΙΑΣΣΪ - Ν. ΣΜΥΡΝΗ 1712</p> <p style="text-align: center; color: blue; font-weight: bold;">ΑΦΜ: 106564434 - ΔΟΥ: Ν. ΣΜΥΡΝΗΣ</p>
<p>A.M. Ενεργειακού Επιθεωρητή: 4195</p>	<p style="text-align: center;">Υπογραφή</p>

ΠΙΣΤΟΠΟΙΗΤΙΚΟ ΕΝΕΡΓΕΙΑΚΗΣ ΑΠΟΔΟΣΗΣ (ΠΕΑ) ΤΡΙΑΝΤΑΡΟΣ 84200 , ΤΡΙΑΝΤΑΡΟΣ ΤΗΝΟΥ

Αρ. Πρωτοκόλλου:	260100/2017	Αρ. Ασφαλείας:	79B4Q-98930-4D4Y1-4
Ημερομηνία Έκδοσης:	11/12/2017	Ημερομηνία Ισχύος:	11/12/2027

• Ελέγξτε την εγκυρότητα του ΠΕΑ: <https://www.buildingcert.gr/checkCert.view>

Τίτλος Κτηριακής Μονάδας: "B1Δ1"	
Χρήση:	Πολυκατοικία
Κλιματική Ζώνη:	B
Συνολική Επιφάνεια:	97.86
Ωφέλιμη Επιφάνεια:	97.86

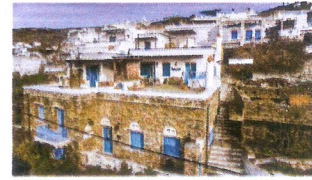

Ενεργειακή κατηγορία:	Υφιστάμενη	Δυνητική
Μηδενικής Ενεργειακής Κατανάλωσης:		
$EP \leq 0,33 R_R$ A+		
$0,33 R_R < EP \leq 0,50 R_R$ A		
$0,50 R_R < EP \leq 0,75 R_R$ B+		
$0,75 R_R < EP \leq 1,00 R_R$ B		
$1,00 R_R < EP \leq 1,41 R_R$ Γ		
$1,41 R_R < EP \leq 1,82 R_R$ Δ		
$1,82 R_R < EP \leq 2,27 R_R$ E		
$2,27 R_R < EP \leq 2,73 R_R$ Z		
$2,73 R_R < EP$ H₁	H₂	H₃

• Μετά την εφαρμογή των παρεμβάσεων ενεργειακής αναβάθμισης σύμφωνα με τη βέλτιστη (1η) σύσταση

Υπολογιζόμενη ετήσια κατανάλωση πρωτογενούς ενέργειας:	87.6
Κτηρίου αναφοράς [kWh/m²]:	589.0
Επιθεωρούμενου κτηρίου [kWh/m²]:	

Πραγματική Ετήσια Κατανάλωση Επιθεωρούμενου Κτηρίου:	
Ηλεκτρικής ενέργειας [kWh/m²]:	0.0
Θερμικής ενέργειας (καύσιμα) [kWh/m²]:	0.0
Συνολική ετήσια κατανάλωση πρωτογενούς ενέργειας [kWh/m²]:	0.0

Ετήσιες εκπομπές CO2 επιθεωρούμενου κτηρίου	
Υπολογιζόμενες ετήσιες εκπομπές CO2 [kg /m²]:	201.1
Πραγματικές ετήσιες εκπομπές CO2 [kg /m²]:	0.0

Θερμική άνεση <input type="checkbox"/>	Οπτική άνεση <input type="checkbox"/>	Ακουστική άνεση <input type="checkbox"/>	Ποιότητα εσωτερικού αέρα <input type="checkbox"/>
--	---------------------------------------	--	---

• Η ενεργειακή απόδοση ενός κτηρίου προσδιορίζεται βάσει της υπολογιζόμενης ετήσιας κατανάλωσης ενέργειας για την κάλυψη των αναγκών που συνδέονται με τη χρήση του ώστε να επιτυγχάνονται συνθήκες θερμικής και οπτικής άνεσης.

ΠΙΣΤΟΠΟΙΗΤΙΚΟ ΕΝΕΡΓΕΙΑΚΗΣ ΑΠΟΔΟΣΗΣ (ΠΕΑ)

Αρ. Πρωτοκόλλου: 260100/2017 Αρ. Ασφαλείας: 79B4Q-98930-4D4Y1-4

Υπολογιζόμενη ετήσια ενεργειακή απαίτηση ανά τελική χρήση [kWh/m²]

	Θέρμανση	Ψύξη	ZNX	Φωτισμός
Κτήριο αναφοράς	18.1	47.3	26.6	---
Επιθεωρούμενο κτήριο	124.0	88.7	26.6	---

Υπολογιζόμενη Ετήσια Κατανάλωση Τελικής Ένέργειας ανά Πηγή Ενέργειας & Τελική Χρήση [kWh/m²]

Πηγή ενέργειας	Θέρμανση	Ψύξη	ZNX	Φωτισμός	Συνολική	Συνεισφορά στο ενεργειακό ισοζύγιο του κτηρίου [%]
Ηλεκτρική	143.8	32.2	27.2	0.0	203.1	100
Πετρέλαιο	0.0	0.0	0.0	0.0	0.0	0
Φυσικό Αέριο	0.0	0.0	0.0	0.0	0.0	0
Άλλα Ορυκτά Καύσιμα	0.0	0.0	0.0	0.0	0.0	0
Ηλιακή	---	---	---	---	0.0	0
Βιομάζα	---	---	---	---	0.0	0
Γεωθερμία	---	---	---	---	0.0	0
Άλλη ΑΠΕ	---	---	---	---	0.0	0
Σύνολο	143.8	32.2	27.2	0.0	203.1	100.0

Χρησιμοποιήστε το ΠΕΑ για να:

- *συγκρίνετε την ενεργειακή απόδοση κτηρίων ίδιας χρήσης βάσει της κατάταξής τους σε ενεργειακή κατηγορία,
- *πληροφορηθείτε για εξοικονόμηση ενέργειας και χρημάτων μέσω παρεμβάσεων βελτίωσης της ενεργειακής απόδοσης.

ΣΥΣΤΑΣΕΙΣ ΓΙΑ ΤΗ ΒΕΛΤΙΩΣΗ ΤΗΣ ΕΝΕΡΓΕΙΑΚΗΣ ΑΠΟΔΟΣΗΣ

1. ΘΕΡΜΟΜΟΝΩΣΗ ΤΟΙΧΩΝ

2. -----

3. -----

Σύσταση	Εκτιμώμενο Αρχικό Κόστος Επένδυσης [€]	Εκτιμώμενη ετήσια εξοικονόμηση πρωτογενούς ενέργειας & τιμή μονάδας			Εκτιμώμενη απλή περίοδος αποπληρωμής [έτη]	Εκτιμώμενη ετήσια μείωση εκπομπών CO ₂ [kg/m ²]	Ενεργειακή κατηγορία
		[kWh/m ²]	[%]	[€/kWh]			
1.	6410.0	315.4	53.5	0.2	3.54	107.66	H
2.	0.0	0.0	0.0	0.0	0.0	0.0	??
3.	0.0	0.0	0.0	0.0	0.0	0.0	??

Οι συστάσεις είναι ιεραρχημένες σε σχέση με το κόστος – ενεργειακό όφελος που προκύπτει. Η εξοικονόμηση ενέργειας και τιμή μονάδας αφορά την κάθε επί μέρους σύσταση και τα ποσά δεν αθροίζονται. Ομοίως για την ετήσια μείωση εκπομπών CO₂ και την περίοδο αποπληρωμής.

* Η απλή περίοδος αποπληρωμής υπολογίζεται με βάση την τελική ενεργειακή κατανάλωση και όχι την κατανάλωση πρωτογενούς ενέργειας.

Όνοματεπώνυμο Ενεργειακού Επιθεωρητή:

ΚΥΡΙΑΚΟΥ ΚΩΣΤΑΝΤΙΝΟΣ

ΚΩΝΣΤΑΝΤΙΝΟΣ ΑΝΤ. ΚΥΡΙΑΚΟΥ
ΠΟΛΙΤΙΚΟΣ ΜΗΧΑΝΙΚΟΣ
 ΔΙΠΛΩΜΑΤΟΥΧΟΣ ΠΑΝΕΠΙΜΙΟΥ ΠΑΤΡΩΝ
 ΜΕΛΟΣ ΤΕΕ ΑΡ. ΜΗΤΡΩΟΥ: 82314
 ΣΗΛΥΒΡΙΑΣ 41- Ν. ΣΜΥΡΝΗ 17123
 ΑΦΜ: 106564434 - ΔΟΥ: Ν. ΣΜΥΡΝΗΣ

A.M. Ενεργειακού Επιθεωρητή: 4195

Υπογραφή

